

VENTS D'OUEST

Découvrez la série :

<https://www.glenat.com/bd/series/les-licorniers>

avec le concours du

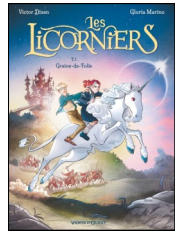

FICHE 1 Les première et quatrième de couverture

1. Les informations éditoriales

- a) Qui sont les autrices ou auteurs ?
- b) Qui est l'éditeur ?
- c) Sais-tu à quel type de BD appartient ce livre ?

2. Vocabulaire (Tu peux t'aider d'un dictionnaire)

Que signifie « tyrannique » ?

Que signifie « asservir » ?

3. Entrons dans l'histoire !

- a) Qui est l'héroïne de l'histoire ?
- b) Pourquoi va-t-elle au collège Cornélius ?
- c) Où son expédition va-t-elle la mener ?
- d) Zénitha est-elle une bonne reine ? Pourquoi ?
-
- e) Qui va tenter de sauver le royaume ?
-

4. La licorne

Légende le dessin.

La licorne est une créature mythologique imaginaire qui apparaît dans de multiples civilisations. À partir du Moyen Âge, en Europe, elle est dessinée avec un corps de cheval, une barbe de bouc, des sabots fendus, et surtout une longue corne spiralée et pointue au milieu du front, comme dans la série de six tapisseries de *La Dame à la licorne* exposée au musée médiéval de Cluny à Paris.

.....

.....

.....

.....

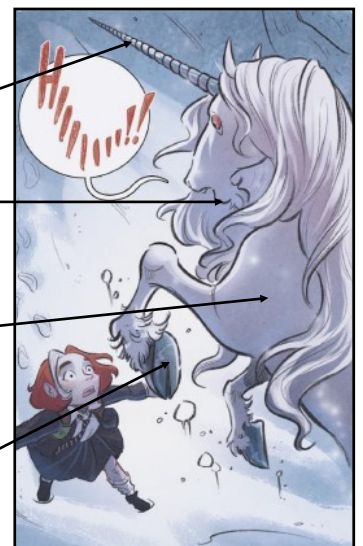



FICHE 2

Les personnages

Des enfants, des adultes, des animaux et même des fées !



.....



.....



.....



.....



.....

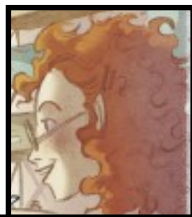

.....



.....

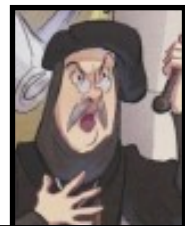

.....



.....

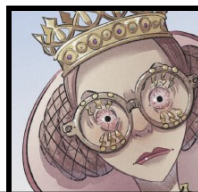

.....



.....



.....



.....



.....

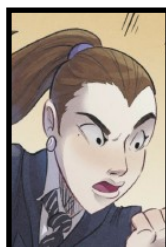

.....



.....



.....



.....

Retrouve le nom de
tous les personnages
de cette aventure !





1. Numérote les événements selon la chronologie de l'histoire

- ☐ Romy décide de prendre une barque et de partir.
- ☐ Romy arrive à vaincre sa terreur.
- ☐ Electra se fait traiter de clone par Romy.
- ☐ Josselin est condamné à mort.
- ☐ Romy fait la connaissance de M. Caron.
- ☐ Romy rejette l'uniformité.
- ☐ Romy prend un selfie avec le bailli Morimond.
- ☐ Romy pense à son père en lisant ses cartes postales.
- ☐ Romy délivre la licorne avec Josselin.
- ☐ Romy prend des cours de bonnes manières.
- ☐ Graine-de-Folie se métamorphose en écureuil.
- ☐ Romy fait la connaissance de M. Robert.
- ☐ M. Caron interroge Romy sur sa balade de la nuit.
- ☐ Romy est adoubée licornière du lundi.
- ☐ Graine-de-Folie est capturée et amenée au château.

2. As-tu bien lu ?

De quoi est morte la maman de Romy ?

.....

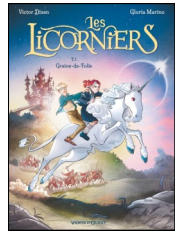

FICHE 4

Le monde de la BD

Les phylactères sont en fait les bulles dans lesquelles sont inscrites les paroles des personnages en bande dessinée. Chaque bulle possède une queue ou appendice. La pointe de la queue indique le personnage qui parle.

En fonction de leur forme, elles peuvent exprimer des murmures (en pointillé), des pensées (nuage), des cris (lignes brisées),... Mais la forme des phylactères ne fait pas tout, la typographie employée est aussi très importante : si le texte est de petite taille, cela donnera l'impression que le personnage parle bas, un texte plus gros qu'il parle fort. Voici des exemples :

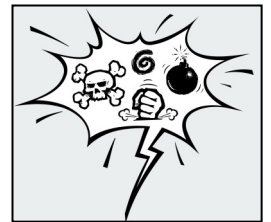
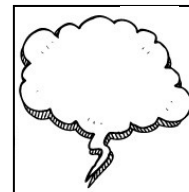
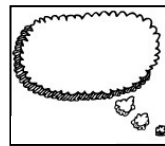
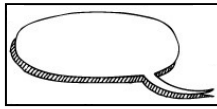
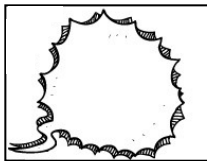
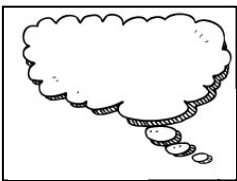

Invente des phylactères pour chaque personnage.





FICHE 5

Pour aller plus loin

1. Le cartouche

C'est cette petite bande rectangulaire qui contient des éléments narratifs et descriptifs. Ce texte est destiné à fournir des informations qui ne sont pas représentées dans la partie dessinée. Il est très utilisé dans les BD historiques.



Voici deux vignettes sans phylactère mais avec un cartouche.



2. Voici deux vignettes sans aucun texte, à toi d'imaginer un texte narratif.

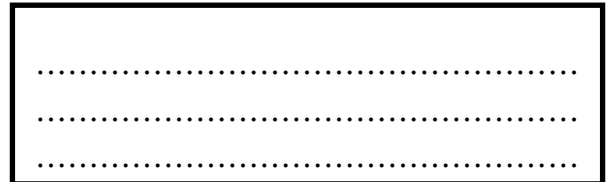
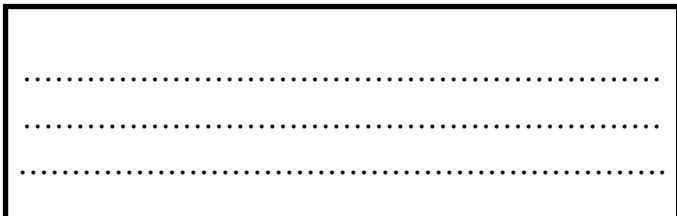



FICHE 1

CORRECTIONS

1. Les informations éditoriales

- a) Qui sont les autrices ou auteurs ? Victor Dixen et Gloria Marino.
- b) Qui est l'éditeur ? Les éditions Vents d'Ouest.
- c) Sais-tu à quel type de BD appartient ce livre ? C'est de la BD franco-belge.

2. Vocabulaire (Tu peux t'aider d'un dictionnaire)

Que signifie « tyrannique » ? Qui est féroce et impitoyable.

Que signifie « asservir » ? Réduire à l'esclavage.

3. Entrons dans l'histoire !

- a) Qui est l'héroïne de l'histoire ? C'est Romy.
- b) Pourquoi va-t-elle au collège Cornélius ? Car sa maman est morte.
- c) Où son expédition va-t-elle la mener ? Elle va aller au Pays de Fatidi.
- d) Zénitha est-elle une bonne reine ? Pourquoi ? C'est une reine méchante, car elle est qualifiée de tyrannique et qu'elle veut que les licornes et les hommes soient ses esclaves.
- e) Qui va tenter de sauver le royaume ? Des jeunes gens au cœur pur « les Licorniers » capables de s'allier aux licornes pour triompher.

4. La licorne

Légende le dessin.

La licorne est une créature mythologique imaginaire qui apparaît dans de multiples civilisations. À partir du Moyen Âge, en Europe, elle est dessinée avec un corps de cheval, une barbiche de bouc, des sabots fendus, et surtout une longue corne spiralée et pointue au milieu du front, comme dans la série de six tapisseries de *La Dame à la licorne* exposée au musée médiéval de Cluny à Paris.

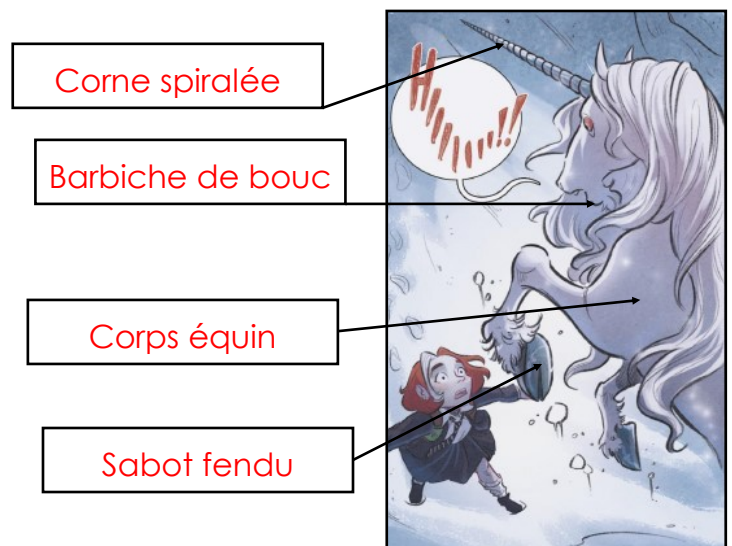

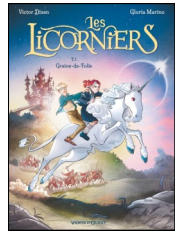

Des enfants, des adultes, des animaux et même des fées !



Hector



Marie-Joséphine



Viviane, dame du lac



Argos



Monsieur Robert

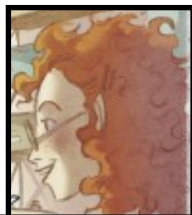

Maman de Romy

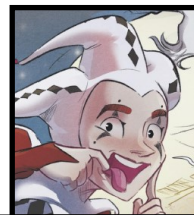

Romy Larosa

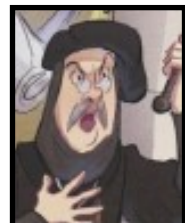

Maître Alcofribas



Bailli Morimond

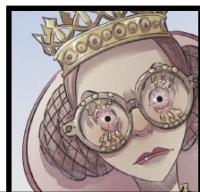

Reine Zénitha

Directeur Caron



Balthazar Bonaventure



Graine-de-Folie



Josselin

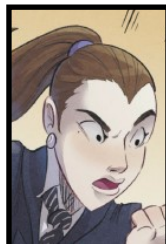

Électra Dulac



Fée Carabosse



Frau Ulrika



Maxime Larosa

Retrouve le nom de tous les personnages de cette aventure !





1. Numérote les événements selon la chronologie de l'histoire

- 4** Romy décide de prendre une barque et de partir.
- 10** Romy arrive à vaincre sa terreur.
- 15** Électra se fait traiter de clone par Romy.
- 8** Josselin est condamné à mort.
- 1** Romy fait la connaissance de M. Caron.
- 13** Romy rejette l'uniformité.
- 6** Romy prend un selfie avec le bailli Morimond.
- 3** Romy pense à son père en lisant ses cartes postales.
- 9** Romy délivre la licorne avec Josselin.
- 7** Romy prend des cours de bonnes manières.
- 12** Graine-de-Folie se métamorphose en écureuil.
- 2** Romy fait la connaissance de M. Robert.
- 14** M. Caron interroge Romy sur sa balade de la nuit.
- 11** Romy est adoubée Licornière du lundi.
- 5** Graine-de-Folie est capturée et amenée au château.

2. As-tu bien lu ?

De quoi est morte la maman de Romy ?

Elle est morte dans un accident de voiture.

10 Akata Editions Auzou DELCOURT Glénat Jungle Le Livre de Poésie panini comics Silex VENTS D'OUEST

48H LA BD EST EN FÊTE!

**JUIN
JUILLET
2025**

Des centaines d'animations gratuites en librairies, médiathèques, écoles et sur le web !

TOUT LE PROGRAMME SUR WWW.48HBD.COM

© 2025, Hamo / 48H BD

Retrouvez tous nos fichiers pédagogiques sur notre site :

<https://lire-demain.fr/outils-pedagogiques-rallye-lecture/>

Référence des images utilisées pour ces fiches :

<https://www.shutterstock.com/fr/image-vector/set-speech-bubble-doodle-style-isolated-340611533>

<https://www.shutterstock.com/fr/image-vector/vector-illustration-icon-cartoon-bubble-scul-2149775725>